ETUDES BIBILIQUES

Le Livre de l'Apocalypse

Première partie

Introduction

1ère clé de lecture: Centralité du Christ

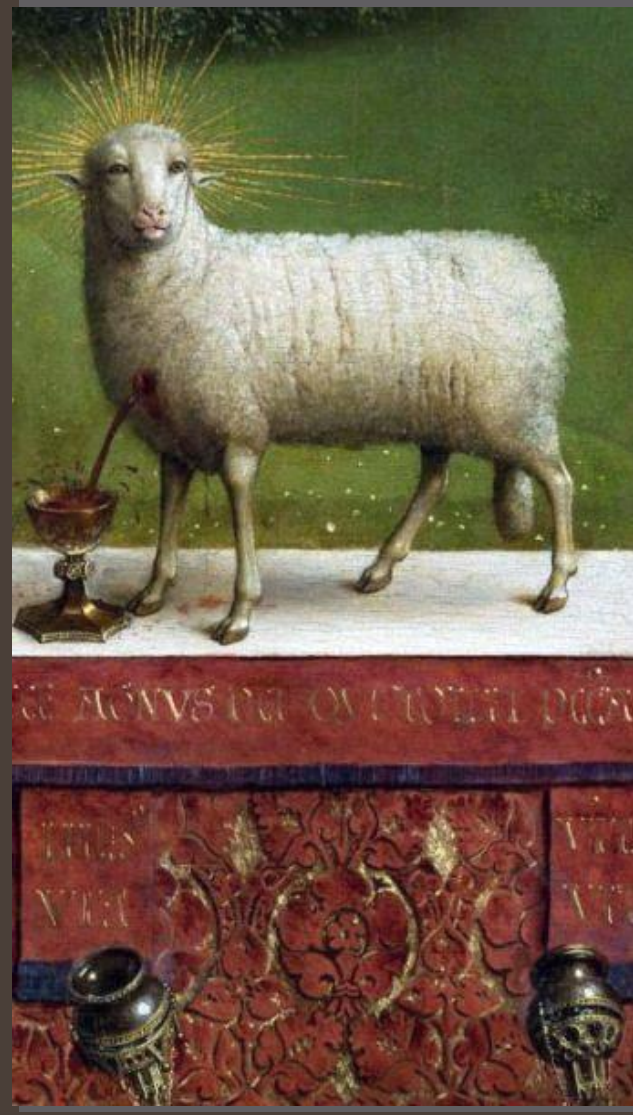

Introduction

Genèse

Apocalypse

Analogie de la foi

Un livre complexe… des clés de lecture

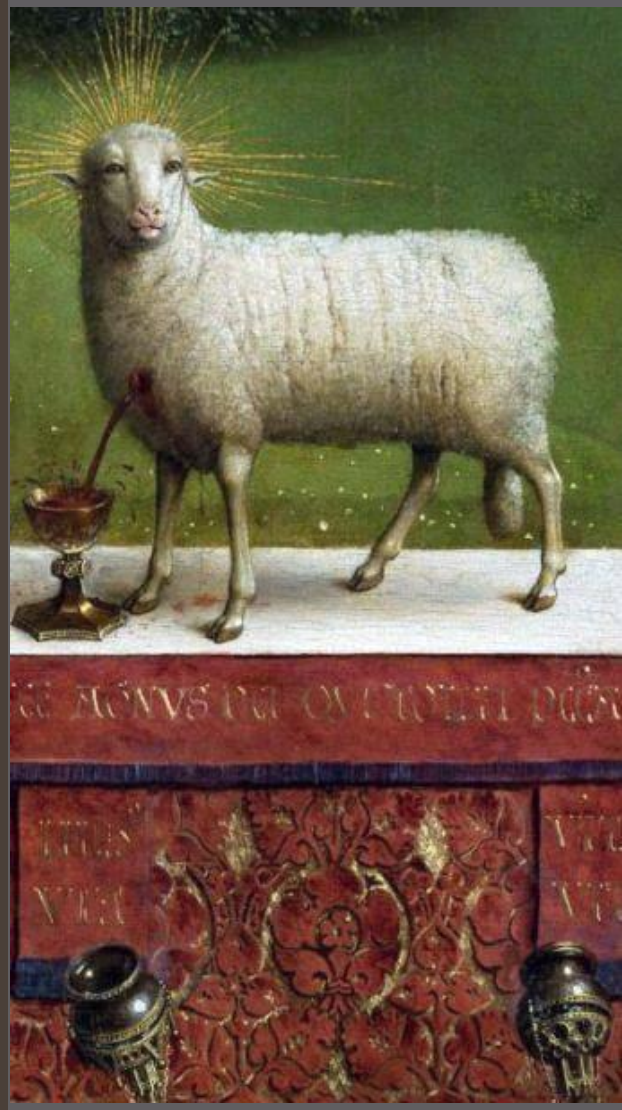

Introduction

Le genre littéraire « apocalypse »

Apocaluptein = retirer le voile, dévoiler

Prophéties: oracles

Apocalypses: visions

Utilisation d'images, symboles, allégories, chiffres…

Style énigmatique: pour les initiés…

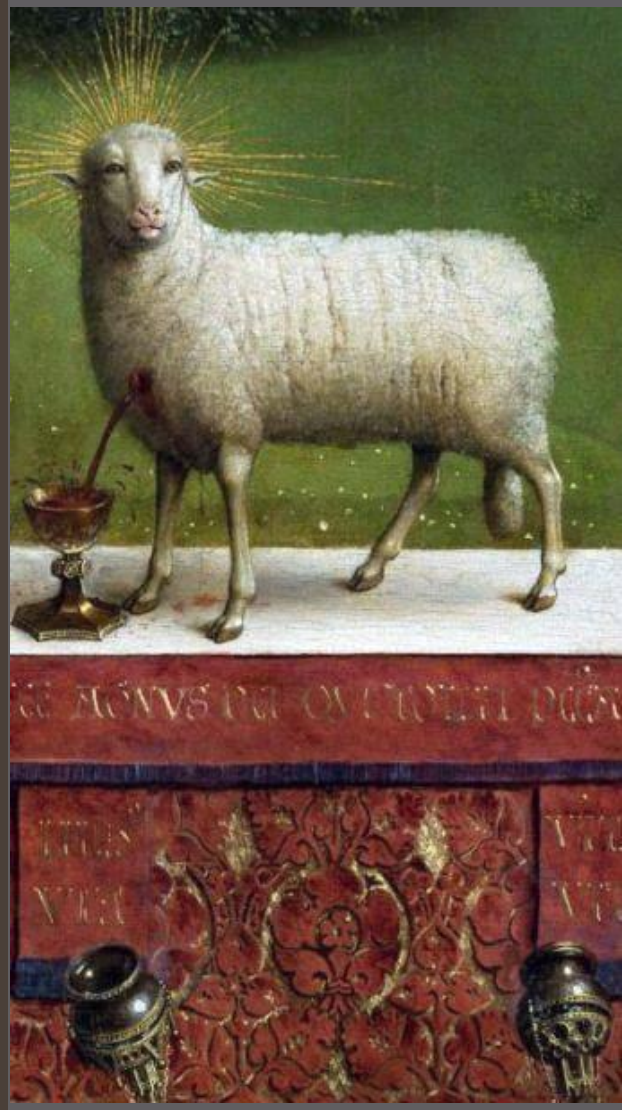

Introduc

Caractéri

S’inscrit dar

… mais a

Une

Tona

L’ord

(la

Urge

L’auteur:

Pour la tra

Pour l’exé

johanniqu

t 3)

ais

gique

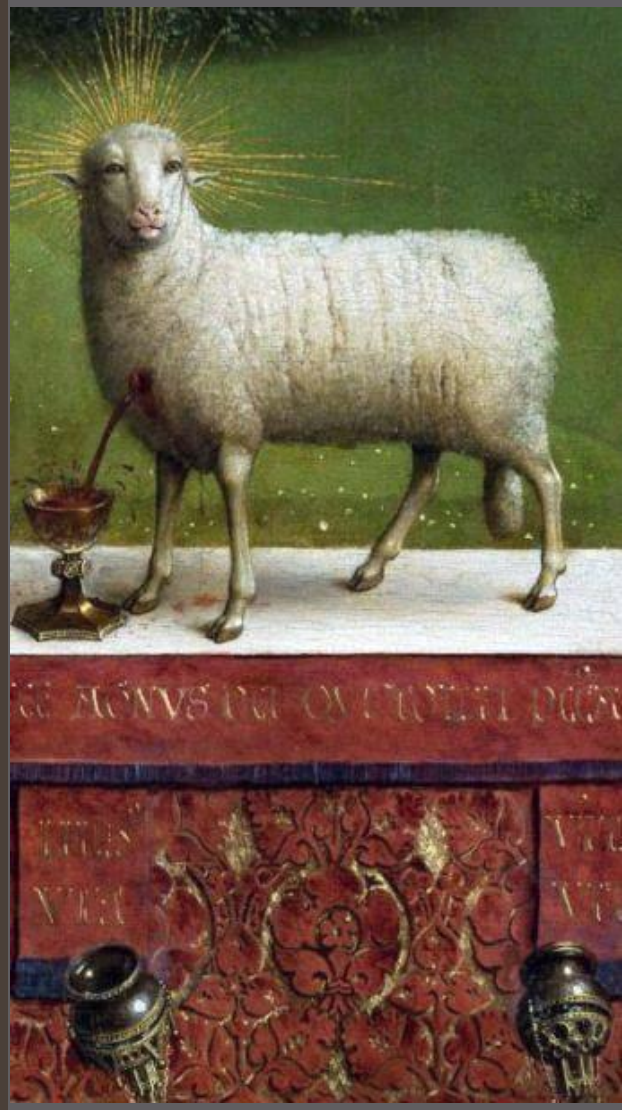

Introduction

Circonstances de la composition

Les persécutions du pouvoir impérial romain

Le retour du Sauveur se fait attendre: tiédeur, découragement, compromissions…

Une communauté chrétienne dans l'épreuve qui a besoin d'encouragement: « *Moi, Jean, votre frère, partageant avec vous la détresse, la royauté et la persévérance*… » (1, 9).

Hypothèse 1: Rédaction du texte entre les persécutions de Néron (65) et la prise de Jérusalem (70)

Hypothèse 2 (la plus largement acceptée): à la fin du règne de Domitien (91-96)

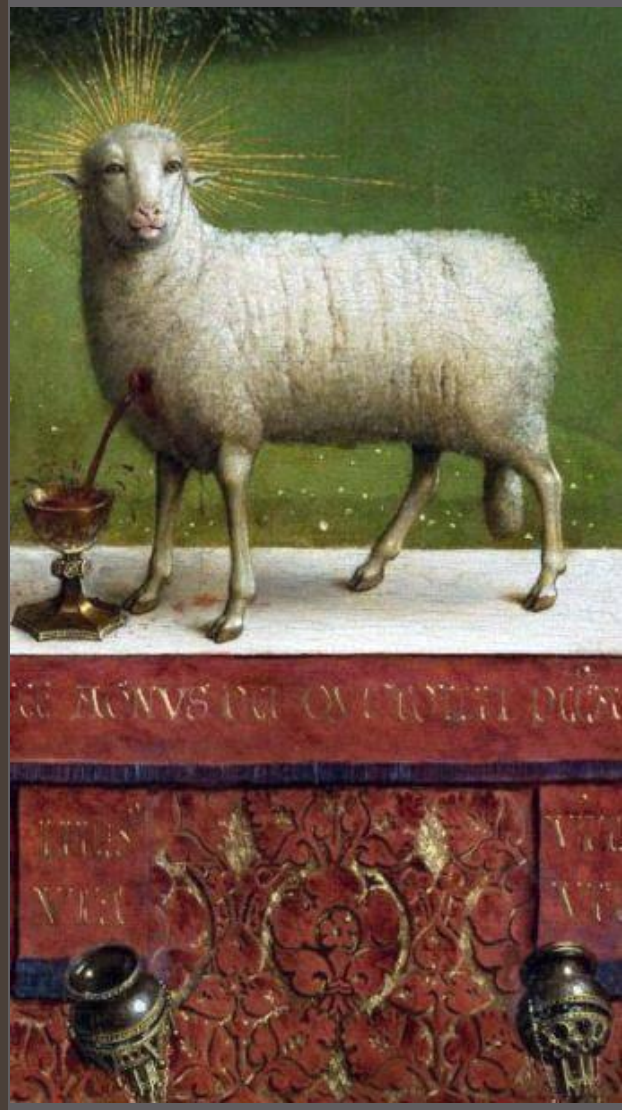

Introduction

Mise en garde

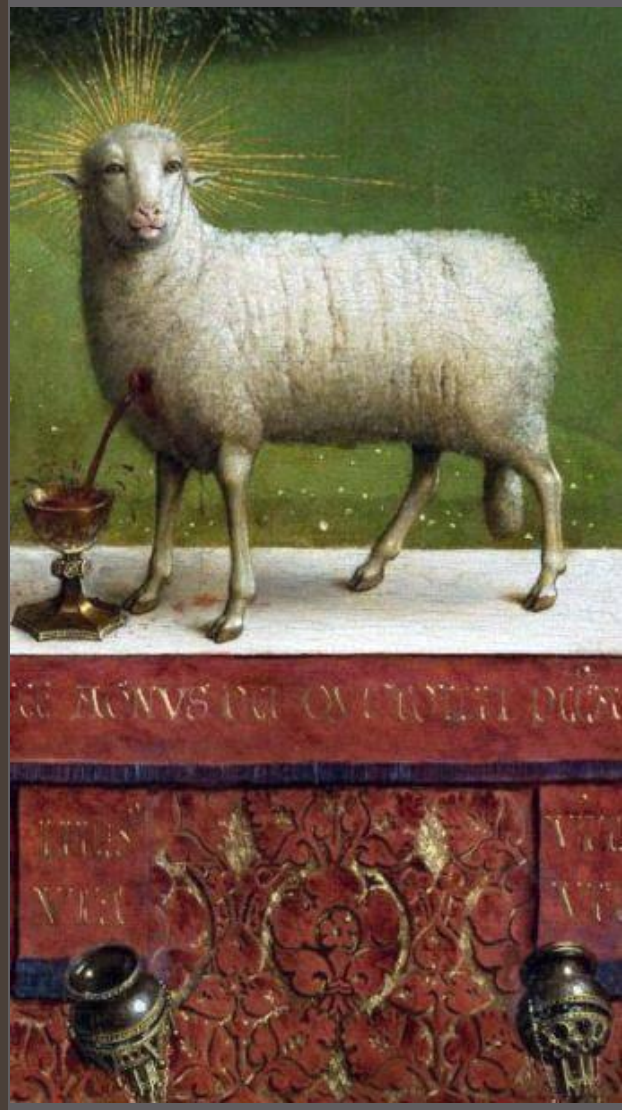

1ère clé de lecture: Centralité du Christ

1. Le titre du livre: « *Révélation de Jésus Christ…* » (1, 1).
2. Des visions qui manifestent le Christ

- La vision inaugurale: « *Moi, je suis le Premier et le Dernier, le Vivant: j'étais mort, et me voilà vivant pour les siècles des siècles* » (1, 17-18).
- La vision finale: « *Moi, je suis l'alpha et l'oméga, le premier et le dernier, le commencement et la fin* » (22, 13) et « *Moi, je suis le rejeton, le descendant de David, l'étoile resplendissante du matin* » (22, 16)
- La vision qui introduit la section des « Sept sceaux »: « *Et j'ai vu, entre le Trône, les quatre Vivants et les Anciens, un Agneau debout, comme égorgé* » (5, 6).
- La vision qui introduit la section de « la Bête »: «*…elle mit au monde un fils, un enfant mâle, celui qui sera le berger de toutes les nations, les conduisant avec un sceptre de fer. L'enfant fut enlevé jusqu'auprès de Dieu et de son Trône* » (12, 5)

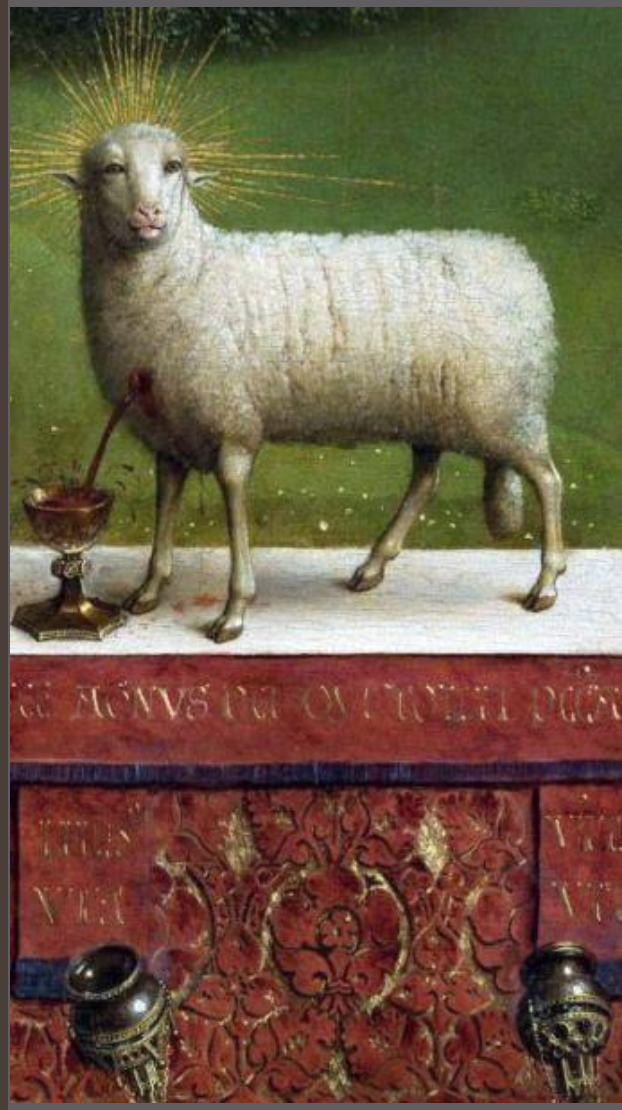

3. Le Christ acclamé dans la liturgie

1 « … *à vous, la grâce et la paix, de la part de Celui qui est, qui était et qui vient, de la part des sept esprits qui sont devant son trône, de la part de Jésus Christ, le témoin fidèle, le premier-né des morts, le prince des rois de la terre. À lui qui nous aime, qui nous a délivrés de nos péchés par son sang, qui a fait de nous un royaume et des prêtres pour son Dieu et Père, à lui, la gloire et la souveraineté pour les siècles des siècles. Amen*. » (1, 4-6).

2 « *Tu es digne, de prendre le Livre et d'en ouvrir les sceaux, car tu fus immolé, rachetant pour Dieu, par ton sang, des gens de toute tribu, langue, peuple et nation. Pour notre Dieu, tu en as fait un royaume et des prêtres : ils régneront sur la terre.* » (5, 9-10).

3 « *Il est digne, l'Agneau immolé, de recevoir puissance et richesse, sagesse et force, honneur, gloire et louange.* » (5, 12).

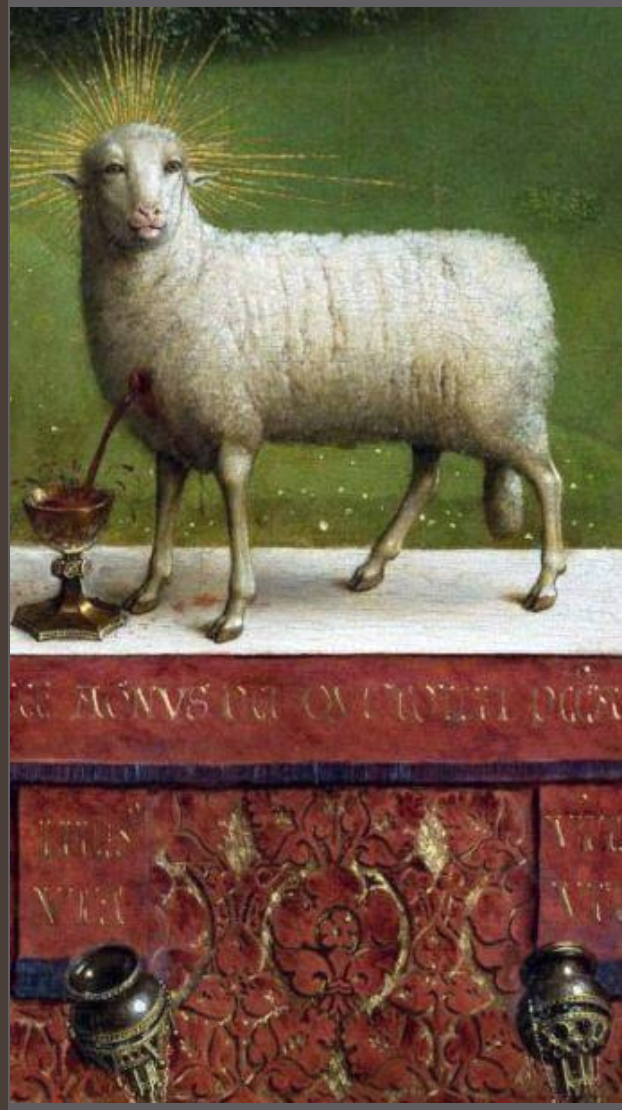

4 « *À celui qui siège sur le Trône, et à l'Agneau, la louange et l'honneur, la gloire et la souveraineté pour les siècles des siècles.* » (5, 13).
5 « *Le salut appartient à notre Dieu qui siège sur le Trône et à l'Agneau!* » (7, 10).
6 « *Il est advenu sur le monde, le règne de notre Seigneur et de son Christ. C'est un règne pour les siècles des siècles.* » (11, 15).
7 « *Alléluia ! Il règne, le Seigneur notre Dieu, le Souverain de l'univers. Soyons dans la joie, exultons, et rendons gloire à Dieu ! Car elles sont venues, les Noces de l'Agneau, et pour lui son épouse a revêtu sa parure.* » (19, 6-7).

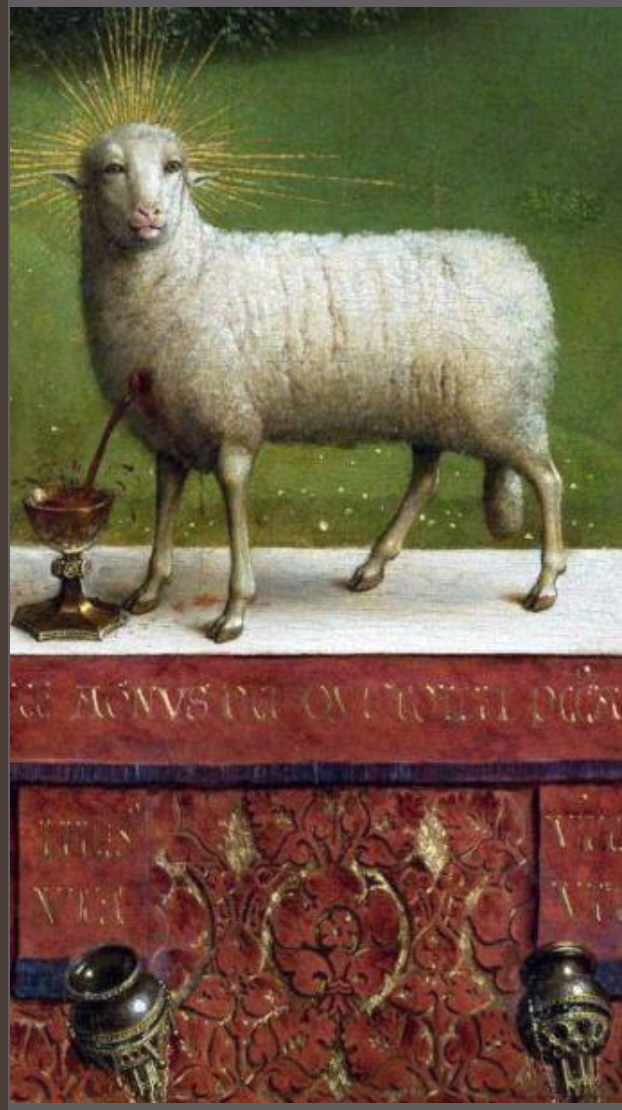

4. Les titres du Christ

- *L'Agneau*: 30 fois dans le texte…
  (Cf. Ex 12, 3-6 et Is 53, 7-11)
- *Le premier et le dernier*: (1, 17 ; 2, 8 ; 22, 13)
  (Cf. Is 48, 12 et 44, 6)
- *L'Alpha et l'Oméga, le Principe et la fin*: (1, 8 ; 21, 6 ; 22, 13)
- *Le rejeton de David*: (5, 5 ; 22, 16)
  (Cf. Is 11, 1)
- *Le lion de la tribu de Juda*: (5, 5)
  (Cf. Gn 49, 9)
- « *le témoin fidèle* » (1, 5), « *le Premier-né d'entre les morts* » (1, 5), « *celui qui était mort et qui est entré dans la vie* » (2, 8), « *le Saint* » (3, 7), « *l'Amen* » (3, 14), « *le Roi des rois et Seigneur des seigneurs* » (19, 16), « *l'Etoile radieuse du matin* » (22, 16).

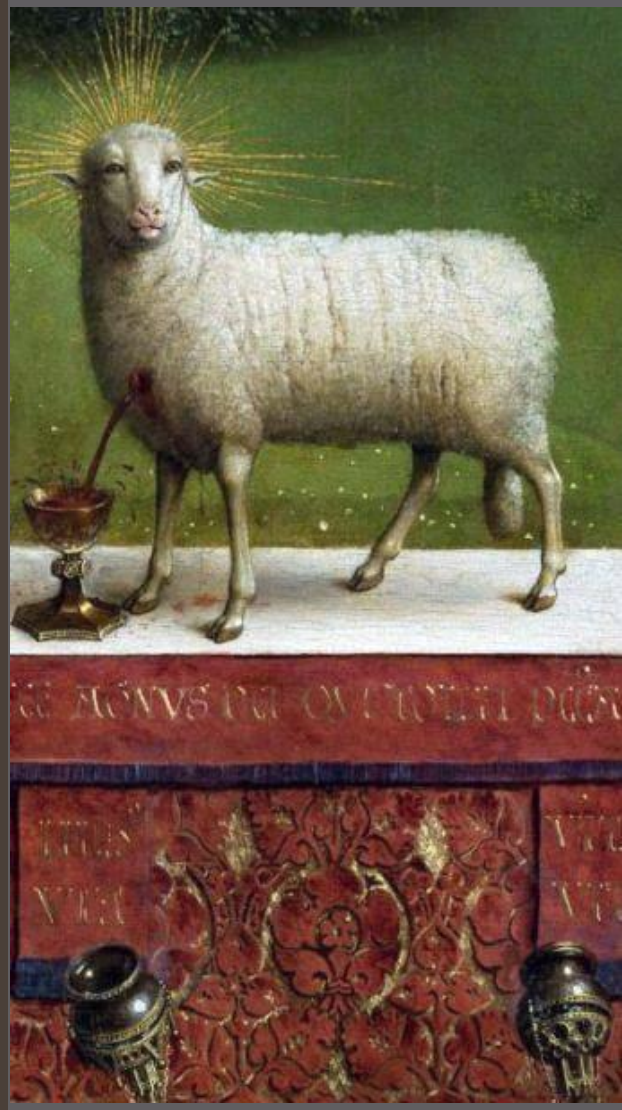

En bref…
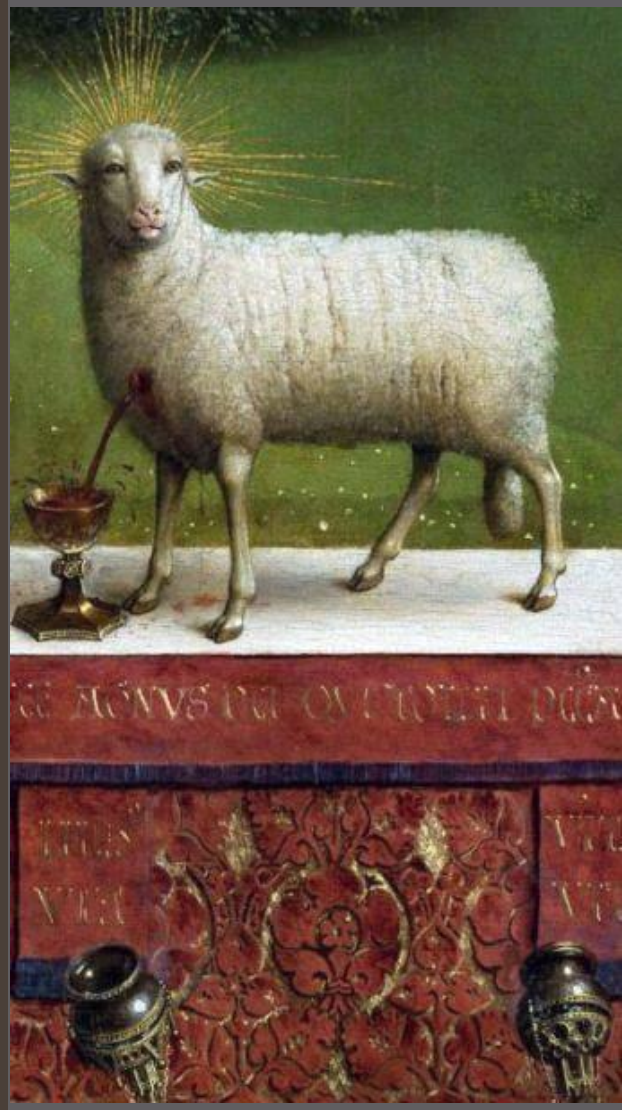
Une tonalité générale se dégage de cette christologie de l'Apocalypse : le Christ est à la fois celui qui éclaire les situations et les épreuves du temps présent et celui « qui vient ». Le dernier chapitre du live souligne cet aspect, celui de l'attente du retour du Christ, objet de l'espérance de l'Eglise. Il y a la promesse de ce retour, par le Christ lui-même : « Voici que je viens sans tarder. » (22, 7) et, en réponse, la prière de l'Eglise, l'Epouse : « *L'Esprit et l'Épouse disent : ''Viens !'' Celui qui entend, qu'il dise : ''Viens !''* ». Livre d'encouragement dans le combat, l'Apocalypse est aussi un livre d'espérance